Nº 1

ATIZA!

GUSTAVO SCHIMPP

EDUARDO MAZZITELLI

SALVADOR SANZ

QUIQUE ALCATENA

FERNANDO CALVI

JAVIER ROVELLA

A. RODRIGUEZ MIGUERES

ATIZA...!

...o cáspita!, o zamboma! No podrás evitar que una de estas hiperbólicas exclamaciones escape de tu boca al hojear la revista que tienes entre tus manos, estimado lector.

„Atrevimiento juvenil y sólida madurez; dinamismo y barroquismo; drama y comedia confluyen en estas paginas concebidas con la mas sublime de las inspiraciones y labradas con esfuerzo y cariño.

Y es que en estas castigadas pampas el comic ha sido golpeado y sacudido por siniestras dictaduras; todos los días se ve afectado por las infinitas crisis económicas, la desaparición en vida de los editores y la inquietante aunque placentera llegada a nuestras costas de millones de coloridos comics foráneos.

Pero en la agonía la historieta Argentina muta, se transforma, cambia de forma para sobrevivir: comics books, fanzines, y (como no) el suntuoso prozine que tienes ante tus ávidos ojos.

Agradece lector la oportunidad de deleitarte con este material, historias y dibujos que cautivan el ojo y seducen la mente del inocente.

Bien vale gastarse los dos billetes.

Ahora lee y disfruta; relee y colecciona.

Y espera la próxima.

Buenas noches.

contenido

LOS SEÑORES DEL CREPÚSCULO
SCHIMPP / SANZ

LA BITÁCORA CÓSMICA ILUSTRADA DEL DR. NÉBULO
MAZZITELLI / ALCATENA

EL BUCHE
JAVIER ROVELLA

LA AVISPA
FERNANDO CALVI

DELORA
SCHIMPP / RODRÍGUEZ MIGUERES

Prólogo

¿NO TE DA ASCO HACER ESO?
¿ASCO? TAL VEZ AL PRINCIPIO, PERO ESTIMULAN MI VISION...ES COMO UN QUIMICO QUE ME PERMITE VER...
...COSAS QUE NO IMAGINAS... ELLOS LO SABEN Y CASI NUNCA DEJAN QUE ENTREN A LA CELDA... ¡YA!
¿QUERES PROBAR?
NO ESTOY ACA PARA ACOMPAÑARTE A CENAR... VINE PORQUE MI TIO SE CANSO DE ATENDER TU CASO...
¿Y BIEN?
¿QUE?
¿COMO QUE? DIJISTE QUE TENIAS ALGO URGENTE, ALGO IMPORTANTE QUE DECIRNOS.
AH, SI... ELLOS ESTAN ACA, ME VIGILAN... Y QUIEREN MATARME...
¿ELLOS? ¿QUIENES?
¡ELLOS! ESTAN EN TODAS PARTES, ¿SABES? INCLUSO ACA DENTRO... ¿ADONDE VAS?
ESA JODA DEL LOCO NO TE VA A SERVIR, EL SIQUIATRA YA DIJO QUE TUS DESORDENES NO TE IMPIDEN DIFERENCIAR EL BIEN Y EL MAL. PENSE QUE AL FIN NOS DIRIAS PORQUE MATASTE A TU FAMILIA...

¡LOS MATE PORQUE TENIAN LA MARCA! ¿CUANTAS VECES VOY A REPETIRLO? TENIAN LA MARCA DE ELLOS!
¿QUIENES SON "ELLOS"? ¿HASTA CUANDO VAS A SEGUIR CON ESO?
NO ME CREEN, ¿VERDAD? ES ESO... BIEN, VOY A DECIRTE ALGO. PERO NO ES LO QUE QUERES OIR.
NO IMPORTA, ES UN COMIENZO
EN MI CASA, BAJO LA CAMA ESCONDI MI DIARIO. ALLI ESTA TODO. BUSCALO Y LEELO.
¿ES TODO?
¡NO PUEDO DARTE MAS DETALLES! ELLOS ME VIGILAN...! SE QUE ESTAN ACA Y QUE QUIEREN MATARME. ¡TENGO QUE CUIDARME, ENTENDELO!
YA VEO... DEBISTE SER ASI DE CONVINCENTE CUANDO TE EXAMINO EL SIQUIATRA. ¡GUARDIA!
LO SIENTO, CARLOS. NO SERA MUCHO LO QUE PODAMOS HACER POR VOS.
SI...
...PERO YA ME VAS A CREER...

CUANDO VEAS LO QUE YO VEO, ME VAS A CREER...
VAMOS, JONTE
NO SOS UNO DE ELLOS... ¿ADONDE VAMOS? ESA ERA MI CELDA...
HAN DECIDIDO MUDARTE. TE PORTASTE BIEN ULTIMAMENTE... QUIZAS YA PODES TENER COMPAÑIA.
ACA... ¿TE GUSTA?
ESPERO QUE SI, CARLOS. ESPERAMOS QUE SI...
ABSOLUTAMENTE.

LOS SEÑORES DEL CREPÚSCULO

INICIACION (1ª PARTE)

GUION: S. SCHIMPF - DIBUJOS: S. SANZ

H, ESO DE NUEVO. LA POLICIA O BUSCO, Y NOSOTROS TAMBIEN, PERO SIN EXITO. UN DELIRIO MAS DEL POBRE LOCO.
EN FIN... MEJOR COMENZA A LEER EL EXPEDIENTE Y TRATA DE AYUDAR AL INFELIZ.
¿ME DAS EL CASO A MI?
ALGUIEN TIENE QUE HACERLO, ¿NO? ESO SI, TRATA DE NO COMPROMETERNOS DEMASIADO. NO QUIERO QUE MI NOMBRE SE ASOCIE A ESE LOCO, ¿CAPTAS?
¡GENIAL! ¡GRAN COSA MI PRIMER TRABAJO...
LEER EL EXPEDIENTE... ¿PARA QUE DIABLOS?... UN MOMENTO...
AQUI DICE ALGO SOBRE EL DIARIO... EL TIO TENIA RAZON, LO BUSCARON EN CASI TODA LA CASA...
¿Y ESTAS FOTOS? ¿QUE..?
PERO ESTO ES... ¡CARAJO!
¿COMO PUDIERON SER TAN BOLUDOS?

CANNIBAL
CORPSE

CARLOS DIJO BAJO LA CAMA Y TODOS BUSCARON EN EL SUELO... LEVANTARON LOS PISOS SIN HALLAR NADA...
PERO A NADIE SE LE OCURRIO VER QUE LE GUSTABA DORMIR CON DOS COLCHONES Y...
A VER... SI...
ACA ESTA...
¿QUFFFFF!?

¿PERO QUE MIER..?
¡DAME ESO!

¿QUE MIERDA ESTA PASANDO ACA?
BURGAS
BURGAS...
CONTINUARA...

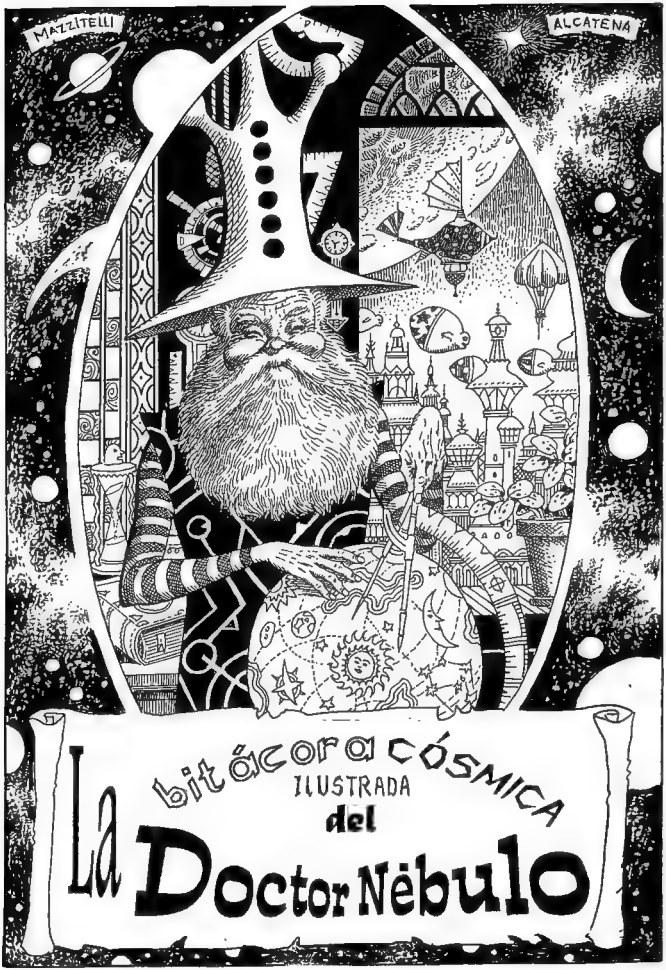
MAZZITELLI
ALCATENA
bitácora cósmica
ILUSTRADA
del
La Doctor Nëbulo

EL DOCTOR NÉBULO, BUSCANDO SABIDURÍA, RECORRIÓ DE UN EXTREMO AL OTRO EL PLANETA. DESPUÉS DE QUE EL ÚLTIMO MANUSCRITO REVELADOR CAYÓ EN SUS MANOS, COMPRENDIÓ QUE TODOS SUS APREMIANTES DILEMAS SEGUÍAN INTACTOS. DESOLADO, DEAMBULANDO POR EL DESIERTO DE PURPURINA SOBRE EL LOMO DE SU OKYDOMPKY, VIO SURGIR DEL ARTIFICIOSO SUELO LA CABEZA PETREA DEL MACTUTUM, ÍDOLO MITOLÓGICO, DEL QUE DICEN, QUE CONOCE TODAS LAS RESPUESTAS.

-POR CADA PREGUNTA HAY, AL MENOS, 2 RESPUESTAS-, DIJO EL MACTUTUM, SIN PRESENTARSE, SALUDAR O PREOCUPARSE POR OTRAS CORTESÍAS.

-POR CADA RESPUESTA HAY, COMO POCO, 2 NUEVAS PREGUNTAS-, CONTINÚO, CON SU IMPERTÉRRITA SONRISA.

-SI CUANTO MÁS SABES, MÁS IGNORAS. ¿NO SERÁ LA INCULTURA LA FORMA MÁS PRUDENTE DE LA ERUDICIÓN?-, CONCLUYÓ EL MACTUTUM DESAPARECIENDO CON LA MISMA GROSERA IMPERTINENCIA CON LA QUE SE PERMITIÓ IRRUMPIR.

AÚN MÁS ANGUSTIADO, COMPRENDIENDO QUE YA HABÍA ACUMULADO DEMASIADOS CONOCIMIENTOS COMO PARA ESTAR A TIEMPO DE REFUGIARSE EN LA IGNORANCIA, EL DOCTOR NÉBULO, SE SENTÓ A VER LOS ATARDECERES DEL DESIERTO. CUANDO EL SOL *VERDE LOMO DE LANGOSTA* DESAPARECIÓ TRAS EL HORIZONTE (DESPUÉS DEL SOL *PÚRPURA PONZOÑOSO* Y EL SOL *AZUL PROFUNDIDAD MARINA*) REFLEXIONÓ QUE EN VANO HABÍA LEÍDO TANTOS LIBROS CUANDO EL PRINCIPAL, EL ÚNICO REALMENTE TRASCENDENTE PARA ÉL MISMO: EL LIBRO DE SU VIDA, AÚN NO HABÍA SIDO ESCRITO Y SÓLO PODÍA SER EL RESULTADO DE SU PROPIA INSPIRACIÓN.

LUEGO, SE MARCHÓ A RECORRER EL ESPACIO.

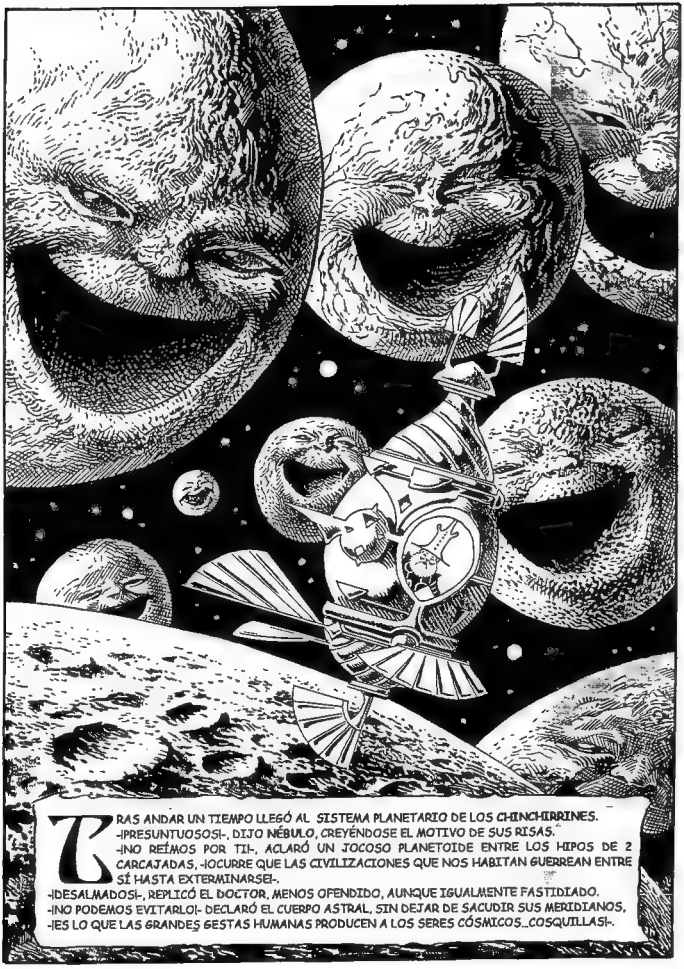

TRAS ANDAR UN TIEMPO LLEGÓ AL SISTEMA PLANETARIO DE LOS CHINCHIRRINES.
-¡PRESUNTUOSOS!-, DIJO NÉBULO, CREYÉNDOSE EL MOTIVO DE SUS RISAS.
-¡NO REÍMOS POR TI!-, ACLARÓ UN JOCOSO PLANETOIDE ENTRE LOS HIPOS DE 2 CARCAJADAS, -¡OCURRE QUE LAS CIVILIZACIONES QUE NOS HABITAN GUERREAN ENTRE SÍ HASTA EXTERMINARSE!-.
-¡DESALMADOS!-, REPLICÓ EL DOCTOR, MENOS OFENDIDO, AUNQUE IGUALMENTE FASTIDIADO.
-¡NO PODEMOS EVITARLO!- DECLARÓ EL CUERPO ASTRAL, SIN DEJAR DE SACUDIR SUS MERIDIANOS, -¡ES LO QUE LAS GRANDES GESTAS HUMANAS PRODUCEN A LOS SERES CÓSMICOS_COSQUILLAS!-.

CRIAMOS A LAS LARVAS, LAS PERSEGUIMOS, LAS ATRAPAMOS, LAS DESTRIPAMOS, LAS EXPRIMIMOS Y OBTENEMOS DE SUS ENTRAÑAS EL JUGO DE CRISTALES, ALIMENTACIÓN ESENCIAL Y FUENTE «TODO PLACER», EXPLICÓ UNO DE LOS VITRIOS, QUE ERAN INMORTALES MIENTRAS UNA VIBRACIÓN INTEMPESTIVA NO LOS PULVERIZARA. "¿TANTO ESFUERZO EN OBTENER ALGO QUE ABUNDA?", INDAGÓ NÉBULO, ALGO ABURRIDO DE LA CONVERSACIÓN, NAVEGANDO SOBRE EL OCÉANO DE JUGO CRISTALINO. "¿CÓMO SOPORTAR UNA VIDA DONDE SÓLO HUBIERA QUE COMER Y GOZAR POR TODA LA ETERNIDAD?", REPLICÓ EL VITRIO, MIENTRAS DESCARGABA ALEGREMENTE UN BASTONAZO DESPIADADO SOBRE UNA DE LAS LARVAS.

EN EL PLANETA IXY, NÉBULO HALLÓ UN BOSQUE Y OYÓ VOCES DE INCIERTA PROCEDENCIA QUE PARECÍAN LLAMARLE DESDE LO ALTO. BUSCÓ UNA ESCALERA Y, AL SUBIR MÁS ALLÁ DE LAS NUBES, DESCUBRIÓ QUE EN REALIDAD ESTABA EN MEDIO DE UNA COMUNIDAD DE ZARABANDOS: ARISTÓCRATAS REFINADOS Y GENTILES NATIVOS DEL PLANETA.

-POR LAS NUBES, NO PODEMOS VER NUESTROS PIES NI NADA DE LO QUE HAY EN LA TIERRA-, DIJO UN ZARABANDO QUE PARECÍA SER EL MÁS SOCIABLE, -AGRADECERÍAMOS QUE TE FIJARAS SI YA HAN FLORECIDO LAS ANÉBGOLAS ESTIVALES-. NÉBULO BAJÓ Y SUBIÓ Y DIJO: -LAS ANÉBGOLAS FLORECIERON Y SE VEN HERMOSAS-.

-¿NO HABRÁS VISTO TAMBIÉN SI LOS VLAZEGOS HAN COMENZADO A RETOZAR EN EL LAGO?-, PREGUNTÓ OTRO ZARABANDO, EN TONO IGUALMENTE AMABLE. NÉBULO BAJÓ Y SUBIÓ Y DIJO: -LOS TÍMIDOS VLAZEGOS RETOZAN SOBRE LAS MANSAS AGUAS-.

-Y, POR CASUALIDAD, ¿NO MIRASTE SI LOS OSTURBIONES INICIARON SU ÉPOCA DE APAREAMIENTO-, INSINUÓ UN NUEVO ZARABANDO, QUE ANTES NO HABÍA HABLADO. NÉBULO BAJÓ Y SUBIÓ Y DIJO: -LOS OSTURBIONES ESTÁN APAREANDO, FELICES Y CONTENTOS-. Y, ANTES DE QUE UN CUARTO ZARABANDO LLEGARA A ABRIR SU BOCA, AGREGÓ:

-¿HAN OBSERVADO, USTEDES, SI LOS CHICANOTES COMENZARON SUS VUELOS MIGRATORIOS?-.

LOS CURIOSOS ZARABANDOS, QUE NUNCA HABÍAN VISTO, NI OÍDO DE LOS CHICANOTES, MIRARON HACIA EL CIELO. NÉBULO APROVECHÓ PARA BAJAR Y CORRER HASTA SU NAVE Y HUIR HACIA OTRA GALAXIA, PROMETIENDO NO REGRESAR NUNCA AL PLANETA IXY.

DESDE SIEMPRE SE CONSIDERÓ A GAMÚMINES UN PLANETA DESIERTO. PUNTOS DE VISTA, YA QUE EN REALIDAD OCURRE QUE SUS POBLADORES (LOS GAMUMINELITAS, O ALGO ASÍ) SON SERES DE DOS DIMENSIONES. "VAYA QUE DESGRACIA", EXCLAMÓ NÉBULO, COMPADECIÉNDOSE DE SEMEJANTE NATURALEZA. "ESTÁS POR COMPLETO EQUIVOCADO", CORRIGIÓ UN GAMUMELITA, ORGULLOSO DE SU CONDICIÓN, COMO TODOS ELLOS, "SI NOS ATACAN, NOS PONEMOS UNOS SOBRE OTROS Y NOS OCULTAMOS EN EL BORDE DEL HORIZONTE. LA LLUVIA NO NOS TOCA SI ESTAMOS DE PIE Y EL VIENTO NO NOS ROZA SI PERMANECEMOS DE COSTADO. PODEMOS ATRAVESAR CUALQUIER SÓLIDO CON NUESTRO PERFIL Y TENEMOS OTROS INCONTABLES BENEFICIOS SIMILARES". EL DOCTOR NÉBULO SE MARCHÓ DESANIMADO POR SU ÍNDOLE VOLUMINOSA, TOSCA Y POCO PRACTICA. SIN ADVERTIR UNA INQUIETANTE MIRADA QUE PARECÍA OBSERVARLE CON ENVIDIA DESDE UN IMPREDECIBLE ÁMBITO DE CUATRO DIMENSIONES.

LOS HABITANTES DE GAMÚMINES CARECEN DE ESPESOR. ESTO ES QUE, VISTOS DE LADO, NO SE VEN. AQUÍ SE APRECIAN UNOS BOCETOS REALIZADOS POR EL PROPIO NÉBULO, ILUSTRANDO EL RARO FENÓMENO.

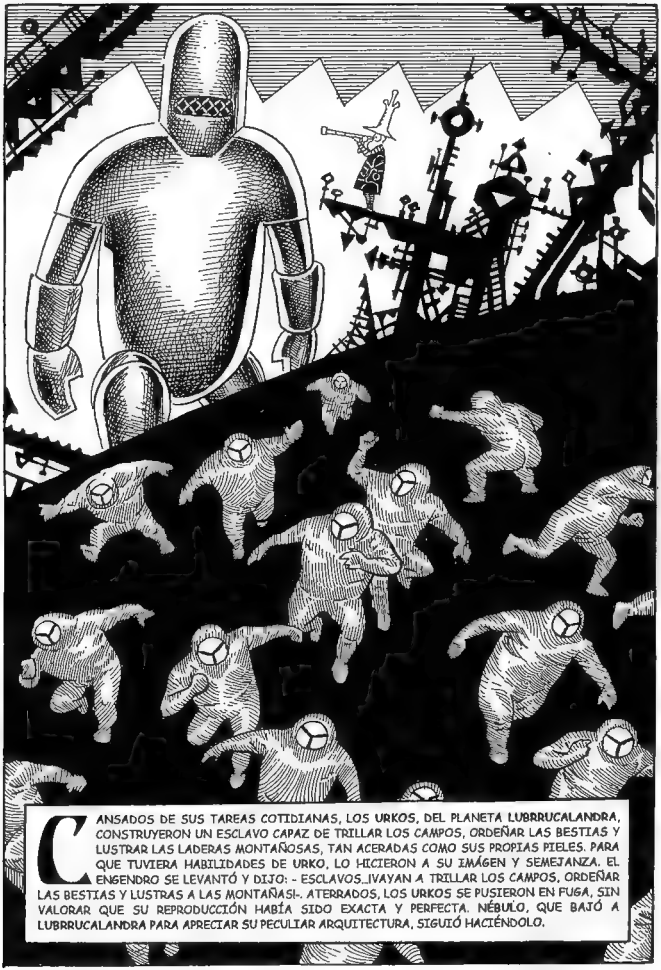

CANSADOS DE SUS TAREAS COTIDIANAS, LOS URKOS, DEL PLANETA LUBRRUCALANDRA, CONSTRUYERON UN ESCLAVO CAPAZ DE TRILLAR LOS CAMPOS, ORDEÑAR LAS BESTIAS Y LUSTRAR LAS LADERAS MONTAÑOSAS, TAN ACERADAS COMO SUS PROPIAS PIELES. PARA QUE TUVIERA HABILIDADES DE URKO, LO HICIERON A SU IMÁGEN Y SEMEJANZA. EL ENGENDRO SE LEVANTÓ Y DIJO: - ESCLAVOS...¡VAYAN A TRILLAR LOS CAMPOS, ORDEÑAR LAS BESTIAS Y LUSTRAS A LAS MONTAÑAS!-. ATERRADOS, LOS URKOS SE PUSIERON EN FUGA, SIN VALORAR QUE SU REPRODUCCIÓN HABÍA SIDO EXACTA Y PERFECTA. NÉBULO, QUE BAJÓ A LUBRRUCALANDRA PARA APRECIAR SU PECULIAR ARQUITECTURA, SIGUIÓ HACIÉNDOLO.

NADIE SE ACERCA AL PLANETA **SIN NOMBRE**, HABITADO POR SERES FEROCES Y DESTRUCTIVOS. EL **DOCTOR NÉBULO** LLEGÓ ALLÍ POR ERROR, CONFUNDIENDO LAS LECTURAS DE SUS BRÚJULAS Y SEXTANTES. EXTRAÑAMENTE NINGUNA FIERA PASEABA POR EL LUGAR, AL MENOS HASTA QUE APARECIÓ EL **KROSAMUGO**.

-TENGO UN APETITO VORAZ-, CONFESÓ LA BESTIA, MIENTRAS **NÉBULO** SE OCULTABA EN UN CRÁTER DE JALEA. -YA ME HE DESPACHADO A TODOS Y TU LLEGADA ES MUY OPORTUNA-. Y, TRAS VER LA ESCASA VOLUNTAD QUE EL VIAJERO PONÍA EN COLABORAR, AGREGÓ: -VEAMOS CUAL DE LOS DOS ES MÁS PACIENTE-. -VEAMOS-, PENSÓ **NÉBULO**, QUE TENÍA SUFICIENTE AIRE EN SU SOMBRERO SI RESPIRABA CON UNA SOLA DE SUS FOSAS NASALES. UN ATARDECER COMPLETO TRANSCURRIÓ EN EL PLANETA **SIN NOMBRE** SIN QUE HUBIERA MÁS SONIDOS QUE EL SILENCIO, NI MÁS MOVIMIENTO QUE LA QUIETUD ABSOLUTA. HASTA QUE EL HAMBRE DEL ENGENDRO SE VOLVIÓ IMPERIOSO Y SE DEVORÓ UN DEDO. LUEGO OTRO, Y UN BRAZO, Y UNA PATA, Y LA COLA, SIN LOGRAR CALMAR SU APETITO.

AL PONERSE MORADO, **NÉBULO** SALIÓ A LA SUPERFICIE, PARA VER UNA AMENAZANTE DENTADURA LANZANDO SALVAJES DENTELLADAS EN EL INTENTO DE ATRAPAR SU PROPIA LENGUA.

el BUCHE

GUION Y DIBUJOS

J.J. ROVELLA

YA SABES QUE QUIERO, DESEMBUCHA.

VOS... VOS NO PODES HACERME ESTO.

¿POR QUE?
PORQUE SOY MUJER.
O POR-QUE SOY POLICIA.

TE DIRE QUE HICE, LE PUSE UNA SOLA BALA AL ARMA, TE-NES CINCO OPOR-TUNIDADES, MAXIMO, PARA HABLAR.

¡ESPERA! AHI NO ESTOY SEGURO.
CRIC

SOLO SON RUMORES LO QUE SE.
CRICK

¿QUIEN VIOLO A LA PE-QUEÑA?
CRICK

ESTEM...
CRICK
SE DICE...
...QUE FUE EL PADRE.

¿ESE DICE?
CRICK

¡¡FUE EL PADRE!
¡¡EL LO HIZO!!
¡¡EL FUE!!

BIEN, ES CIERTO QUE LAS MUJERES PO-DEMOS OBTENER LO QUE QUEBRAMOS DE LOS HOMBRES.

MAIDA TENGO UN CASO PARA VOS.
CHOREARON UNA COMIQUERIA, ESO DONDE VENDEN REVISTAS DE HISTORIETAS, SE QUE NO SON LIBROS DE RECETAS, PERO...
¿MAIDA?
¿DONDE ESTARA?
SE QUE ANDA DICIENDO DE SU EX MARIDO,
SE QUE EL VIOLO A SU HIJA.
YA LO SE TODO, NO TRATE DE OCULTARMELO MAS.
ES INUTIL TAPARLO MAS TIEMPO... ¡¡VAMOS HABLE!!.
¡SI!...FUE EL, DESDE QUE EDUARDO ME ABANDONO NO ME PASA NADA DINERO.
Y CUANDO ESTA CON NUESTRA HIJA,.. ABUSA DE ELLA.
SE ACABO.
YO ME ENCARGARE DE ESO.

¡ESO ES UNA OFENSA QUE NO TOLERO!... ¿LADRÓN YO?
PERO... ¡ESCUCHA!... NO QUISE DECIR ESO...
?
?
¡HORROR!... ¡VAYA DESFACHATEZ!...
¡IN-MORAL!
¡ENOMI-NIOSO!...
¿EH?... ¡OH?... ¡AH!...
¡NOS QUEJAREMOS A LA COMISIÓN MORALIZADORA
¡HORROR!
JE... JE... JE...
JE... JE... JE...
TENGO QUE INTENTARLO ALGÚN DÍA.
¡RAH!
QUE TUL ACUAMAN DE INODORO.
COMO ENTRASTE ACA PUNGA, SI LA UNICA LLAVE DE CASA LA TENGO YO.
UNO TIENE SUS RECURSOS, NO AL PEDO ME DICEN PUNGA.
ANTES QUE ME OLVIDE, QUERIA MOSTRARTE ALGO QUE VI EN UNAS REVISTAS QUE TOME PRESTADAS SIN PEDIR PERMISO.
ACA MIRA...
...A QUIEN TE HACE ACORDAR.
...TA QUE LO...

IMAGE
14
...REMILPARIO
SÉ QUE VIOLÓ A SU HIJA
ESTO PUEDE PERJUDICAR TU CARRERA TELEVISIVA EDUARDO. SI SE LLEGARA A SABER...
SÉ SABRA
YO PROBARÉ QUE VIOLASTE A TU HIJA.
TE DOY MI PALABRA DE MUJER
5

MIRA EDUARDO, COMO DUEÑO DEL CANAL TE DIGO QUE LO OCURRIDO NOS PERJUDICA.
PRIMERO EL ALTERCADO CON TU AUTO, Y AHORA ESTAN LLAMANDO AL CANAL DICIENDO QUE VIOLASTE A TU HIJA.
PERO DON LEVICH, LE ASEGURO QUE NADIE HARA CASO A ESA ESTUPIDA ACUSACION.
ESO ESPERO, ESTA REUNION ES MUY IMPORTANTE PARA TU PROGRAMA.
HOLA EDUARDO.
ESTUVE COMENTANDOLE A LOS DIRECTIVOS DEL CANAL TUS INCLINACIONES SEXUALES.
ESPERO NO HABERTE DEJADO MAL PARADO.
6.

MAIDA VOLVE,
NO SE PUEDE CREER LO QUE LOGRASTE.
DESPRESTIGIASTE A UN FAMOSO CONDUCTOR DE TELEVISION, HICISTE QUE PIERDA SU TRABAJO HABLAN PESTES DE EL TODOS LOS MEDIOS, Y SIN MI AUTORIZA...
...CION.
HOPS, PERDON.
¡MIERDA! SE FUE.
CASI.
BOOAR
DISCULPE JEFE.
¿QUE PASA?
NO... NADA...
CREO QUE SE PONDRIA DE MAS MAL HUMOR SABER QUE TIENE EL PANTALON DESABROCHADO.
CRAM

NO.
¡NO!
¡¡NO!!
¡BASTA! USTED ARRUINO MI VIDA.
¿QUE MAS QUIERE DE MI?
TU CONFESION.
TE DIRE LAS REGLAS DE MI JUEGO, DEJARE UNA SOLA BALA EN EL ARMA.
TENES CINCO OPORTUNIDADES, MAXIMO, PARA HABLAR
COMENZANDO...
¡YA!
CRICK!
ESPERE...
CRICK!
USTED NO PUEDE HACER...
CRICK!
CRICK!
¡¡ESTA BIEN!!
¡¡FUI YO!!
¡YO VIOLE A MI NIÑA!
¡¡YO LO HICE!!

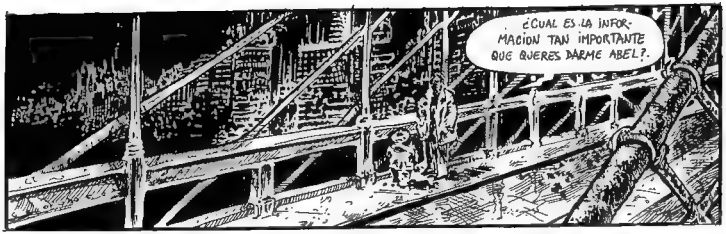
¿CUAL ES LA INFORMACION TAN IMPORTANTE QUE QUIERES DARME ABEL?

ESTUVE AVERIGUANDO Y EL DATO QUE TE PASE DEL CONDUCTOR DE LA TELE ES TRUCHO.

¿¡QUE!?

ESO, ES FALSO, FUE UN RUMOR QUE CORRIO SU EX PARA PERJUDICARLO, POR NO PASARLE GUITA DESDE QUE LA DEJO.

¿COMO ES POSIBLE? PRESIONE TANTO QUE HICE QUE UN HOMBRE INOCENTE SE CONFESARA CULPABLE DE ALGO QUE NO HIZO.

YA LO DIJISTE UNA VEZ, LAS MUJERES PUEDEN OBTENER LO QUE QUIERAN DE LOS HOMBRES.

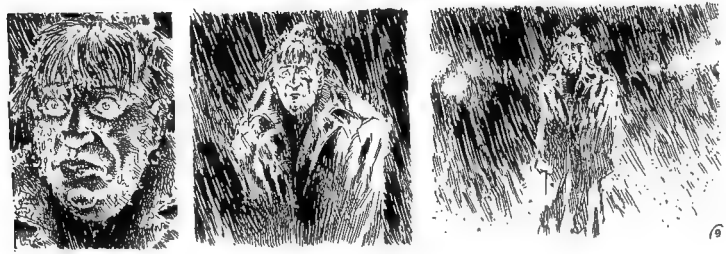

TAP TAP TAP
¡PUNGA!
¿QUE HACES CORRIENDO EN MEDIO DE LA LLUVIA Y CON UN PANTALON?
TAP TAP
ME ENGANCHASTE EJERCITANDO LA MANO.
¿Y VOS, TARZAN DE MACETA, QUE HACES?
BANG!
¿QUE FUE ESO?... PARECIO UN TIRO.
SUPONGO QUE NO LLEGO A SU QUINTA OPORTUNIDAD
¿QUE?
NADA... NADA... COSA DE MUJERES.
DE MUJ... ¿VOS NO USARAS FALDAS?
¿POR QUE? QUERES CHOREARME EL LOMPA.

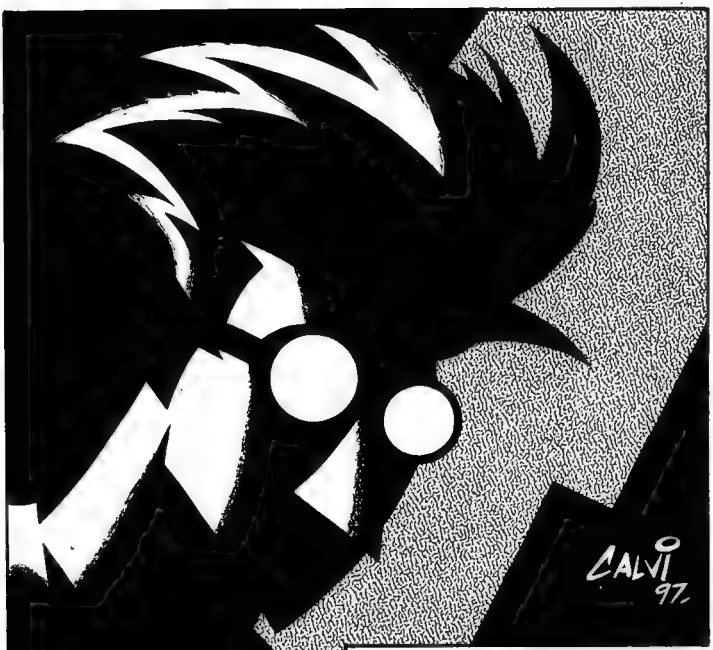

LA AVISPA

GUION Y DIBUJOS:
FERNANDO CALVI

EL SOL TAMBIÉN BRILLA PARA LOS CRIMINALES DEMENTES! AMANECE SOBRE EL MANICOMIO DE ALTA SEGURIDAD EN EL QUE ESTOY ENCERRADO...

DESDE EL DIA QUE ENTRÉ, QUE ME METIERON BAH, SE QUE TODO LO QUE DIGA PUEDE SER USADO EN MI CONTRA. POR ESO CALLO, Y OTORGO, DURANTE AÑOS DE DROGAS, PALOS Y ELECTRO-SHOCK.
SOY EL DOCTOR WEBE, FLAMANTE DIRECTOR DE ESTE PATETICO NOSOCOMIO. HE DECIDIDO DEJARTE SALIR A DAR UNA VUELTA. ACOMPAÑADO POR UNA DOCTORA Y UN GUARDIA DE SEGURIDAD, CLARO.
ALENTADO POR LOS INFORMES DE TU BUEN COMPORTAMIENTO TE PERMITIRÉ SALIR A CAMINAR UN RATO BAJO EL SOL DE LA MAÑANA...

SALGO. EL SOL ME LASTIMA LOS OJOS. POR SUERTE EN EL BOLSILLO SECRETO DE MI SACO ESTAN MIS LENTES. MIS LENTES ESPECIALES!
CLIKT!
AHORA PUEDO VERLO TODO OTRA VEZ...

ESTOS LENTES PRODIGIOSOS...
ME PERMITEN VER LAS COSAS, LOS SERES, QUE SE OCULTAN BAJO UN CAMOUFLAGE DE APARENTE NORMALIDAD. VEO LOS MONSTRUOS QUE CAMINAN ENTRE LA GENTE!!!
Y ALLÍ, EN MEDIO DE LA MULTITUD, LO VEO
OCULTANDO SU VIL NATURALEZA DE ENTE DE LA DIMENSION INFERNAL, ESPIA, INVESTIGA Y TRASMITE A SU BELICOSA RAZA NUESTRAS COSTUMBRES Y DEBILIDADES. SEGURAMENTE UN ADELANTADO PREPARANDO EL TERRENO PARA LA INMINENTE INVASION INTERDIMENSIONAL !!!
UN SÚCUBO DEL ESPACIO!
LOS CONOZCO...

ME ENRENTÉ A VARIOS DE ELLOS, ALLA POR LOS SESENTA. SON CRIATURAS DAÑINAS DE ALIENTO VIRULENTO Y GUSTOS PERVERSOS. ORGULLOSOS DE SU CIENCIA Y DE SU NEGRA RELIGIÓN, SE INCLINAN POR LA PRACTICA DE OSCURAS DISCIPLINAS COMO LA HIPNOSIS Y EL PSICOANALISIS.
HA DESCUBIERTO QUE LO DESCUBRÍ. EL ENFRENTAMIENTO ES INEVITABLE. DEBO ATACAR PRIMERO... CON TODAS MIS FUERZAS!!!
GRRR!

AHHH, MALDITO Y MUGRIENTO MORTAL! CON ALGUNA HABILIDAD QUE TE DISTINGUE HAS DESCUBIERTO NUESTROS PLANES DE CONQUISTA. SERÁS ELIMINADO POR ELLO, REPUGNANTE REPRESENTANTE DE ESTA RAZA RETROGRADA!!!

...Y GOLPEAR HASTA QUE ROMPES SU PELLEJO Y LIBERAS SU VOLÁTIL ENERGIA VITAL, QUE SE ELEVA Y DISPERSA EN EL AIRE COMO UN PEDO DEL AVERNO. Y MUERTO ES.
RIP
PASADA LA EUFORIA DEL COMBATE ME PERCATO DE ALGO... ...SI BIEN DESDE MI PUNTO DE VISTA SALVÉ A LA HUMANIDAD, DESDE EL PUNTO DE VISTA DEL GUARDIA ASESINÉ A GOLPES A UN INOCENTE TRANSEUNTE.
CLICK!
QUIETO! SI NO QUIERES QUE DECORE LA CALLE CON TU SESERA!!!
7

ME ENCIERRAN OTRA VEZ, (DICEN QUE PARA SIEMPRE)
NO ME IMPORTA.
ESTA VEZ NO PUDIERON SACARME LOS LENTES!
AHORA LOS VEO...
A TODOS...
SIN CARETA!
Y TODOS. INTERNOS, GUARDIAS Y DOCTORES, ESTAN POSEIDOS POR DEMONIOS DEL ESPACIO, MAQUINANDO EN SECRETO, Y CONTRA SUS DEBILES VOLUNTADES HUMANAS, DIABOLICOS PLANES CRIMINALES!!!
ESOS LENTES PARECEN PERTURBARLO, ¿NO SERÍA MEJOR QUITÁRSELOS?
INTENTE USTED, SI QUIERE.

¡HEY! DESPIERTA... ES HORA DEL RELEVO.
¿HMM?
VAMOS, VAMOS... DEJA UN POCO DE ABURRIMIENTO PARA MI
¿QUÉ SUCEDE? ¿TE QUEDASTE DORMIDO? YA ESTA OSCURECIENDO.
NO, LLEGUE A HORARIO
SON ESOS KREEBOS QUE ESTÁN TAPANDO EL SOL.
¿KREEBOS?
PERO SI NO ES ÉPOCA DE APAREAMIENTO.
1

¿QUE MAS DA? DE TODAS FORMAS HAY QUE ENCENDER LOS ACUMULADORES NO SEA QUE...
¡POR UBANNU!
¡ALARMA!! ¡ALARMA!!
¡CONECTEN LOS ACUMULADORES! ¡ACTIVEN LAS DEFENSAS!
NO PUEDE SER...
¿Y AHORA QUE?
PERO QUE..
¡SON LOS XAGAM!
¡Y SE PREPARAN PARA ATACARNOS!

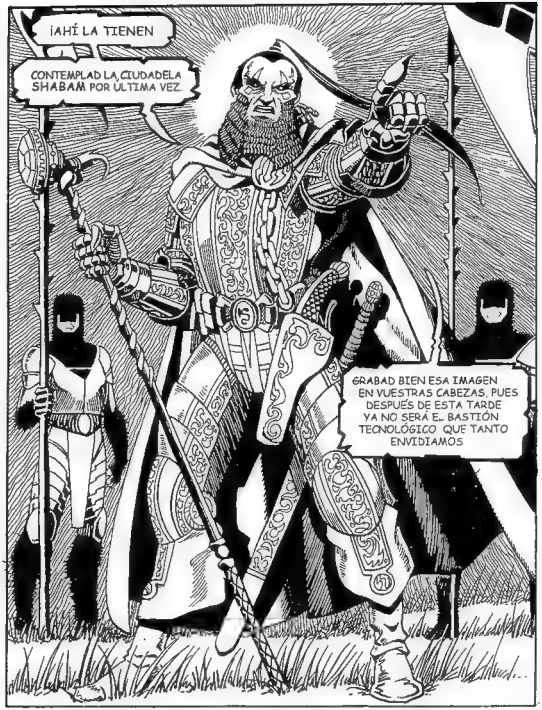
¡AHÍ LA TIENEN
CONTEMPLAD LA CIUDADELA SHABAM POR ÚLTIMA VEZ.
GRABAD BIEN ESA IMAGEN EN VUESTRAS CABEZAS, PUES DESPUÉS DE ESTA TARDE YA NO SERÁ E... BASTIÓN TECNOLÓGICO QUE TANTO ENVIDIAMOS

EL MOMENTO DE SU CAÍDA HA LLEGADO.

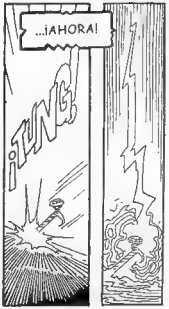
...¡AHORA!
¡LUNG!

LOS KREEBOS ESTÁN SUJETOS... ES TU TURNO, ZARGO.
¡BAAAM!

¡CONVOCA A TUS CRIATURAS!
SERÁ UN PLACER.

OSKO, ALIENTO DE LAS TIERRAS SIN VIDA...
SEDRA, SEÑOR DE LAS SOMBRAS...
RONGA, ESPÍRITU DE LOS ABISMOS...
¡DESPERTAD YA A MIS CRIATURAS!
¡Y QUE ELLAS SACIEN SU APETITO CON LA ENERGÍA DE LOS SHABAM!

Debora

Preludio en Tierras Skabam

GUIÓN: GUSTAVO SCHIMPP - DIBUJOS: ARIEL RODRÍGUEZ

..¡ELLAS ESTÁN ABSORBIENDO LA ENERGÍA DEL CAMPO!
NO HAY FORMA . NO PODREMOS RECHAZARLOS..
¡TAMBIÉN ABSORBEN LA ENERGÍA DE NUESTRAS ARMAS!
¡MUERTE!
¡MUERTE!
¡RAM!
¡MUERTE!
¡MUERTE!
¡MUERTE!
6

ESO ES
¡MUERTE!
¡AAA!

AHORA ESTAS MUERTO, SHABAM...
¡AHORA ME PERTENECES!
GUIAME HASTA LA GEMA...
NO, AGUARDA... LLÉVAME ANTE LA HIJA DEL INTERPRETE SHABAM...
¿QUE TE PROPONES?
ESTOY CONVENCIDO QUE LOS LÍDERES SHABAM NO SERÁN TAN DERROTISTAS COMO LO FUERON LOS ORÁCULOS...
ELLOS SABÍAN QUE LA DERROTA ERA INEVITABLE...
YA VEO... INTUYO QUE VERÉ CUAN FUERTES SON LAS EMOCIONES...
ESO SUENA CASI A REPROCHE.
EN ABSOLUTO... SABES QUE ESTOY APRENDIENDO TUS COSTUMBRES...
CLARO... A VECES ME PREGUNTO CUAL ES EL VERDADERO MOTIVO DE TU LEALTAD... ERES TODO UN MISTERIO, ZARGO...
QUIZÁS, PERO NO MUCHO MAS QUE OTROS COMO YO...
¿USARAS UN HECHIZO PARA DERRIBAR ESTA PUERTA?

LA CIUDADELA YA NO OFRECE COBIJO A SHABALA
EL LÍDER XAGAM YA VIENE HACIA ESTÁ SALA Y PRETENDE APODERARSE DE LA GEMA PERO..
¡ES PRECISAMENTE LO QUE HARÉ!
¿QUE..?
¡NALIA!
SHABALA ES MÍA, INTERPRETE YORG. TUS CONOCIMIENTOS TAMBIÉN LO SON... SE CUANTO AMAS A TU HIJA, DE MODO QUE ENTRÉGAME LA GEMA E INTERPRÉTALA PARA MI.
¡NUNCA! TU CLAN NO ES EL ELEGIDO...¡NO PUEDE SERLO!
VAYA, NECESITAS CONVENCERTE
¡MIRA BIEN ESTO, INTERPRETE!
¿Y BIEN? TU TECNOLOGÍA PUEDE DARLE NUEVAS MANOS A TU HIJA, ¿DEBO CONTINUAR?
NALIA...
9

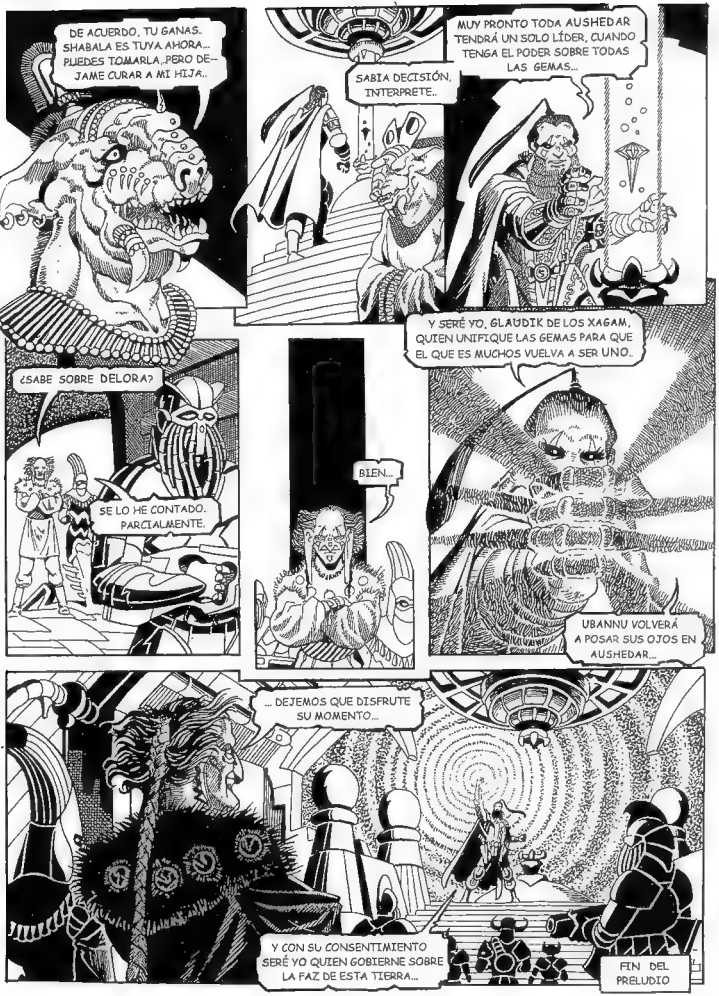
DE ACUERDO, TU GANAS. SHABALA ES TUYA AHORA... PUEDES TOMARLA, PERO DEJAME CURAR A MI HIJA..
SABIA DECISIÓN, INTERPRETE..
MUY PRONTO TODA AUSHEDAR TENDRÁ UN SOLO LÍDER, CUANDO TENGA EL PODER SOBRE TODAS LAS GEMAS...
Y SERÉ YO, GLAUDIK DE LOS XAGAM, QUIEN UNIFIQUE LAS GEMAS PARA QUE EL QUE ES MUCHOS VUELVA A SER UNO.
¿SABE SOBRE DELORA?
SE LO HE CONTADO. PARCIALMENTE.
BIEN...
UBANNU VOLVERÁ A POSAR SUS OJOS EN AUSHEDAR...
... DEJEMOS QUE DISFRUTE SU MOMENTO...
Y CON SU CONSENTIMIENTO SERÉ YO QUIEN GOBIERNE SOBRE LA FAZ DE ESTA TIERRA...
FIN DEL PRELUDIO

¡Hola! Me corresponde a mí el honor de introducirle a la única, maravillosa, inigualable, asombrosa, Fabulosa e increíble...
...Sección de
RELLENO
¿Como? ¿no era una galería de personajes
La idea es mostrarles el Trabajo que requiere llenar dos páginas de una...
¿Faltará mucho para que termine?
Durante esta y las siguientes dos páginas podrán ver algunos de los estudios de personaje de Delora...
estos, por ejemplo, corresponden a los estudios preliminares de las criaturas de Zargo

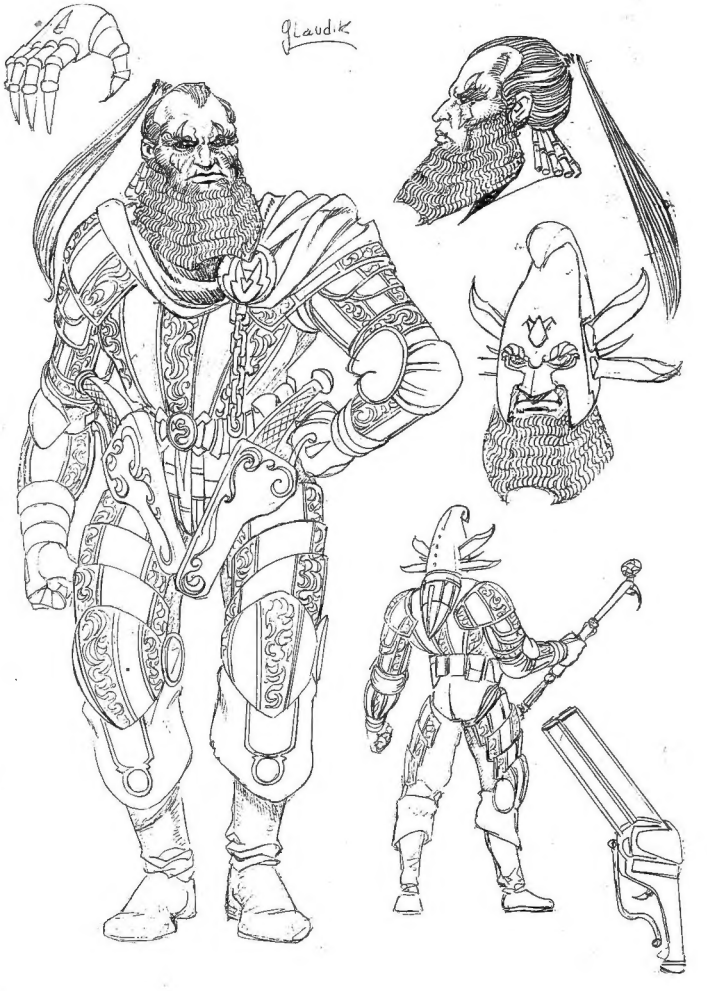
Claudik

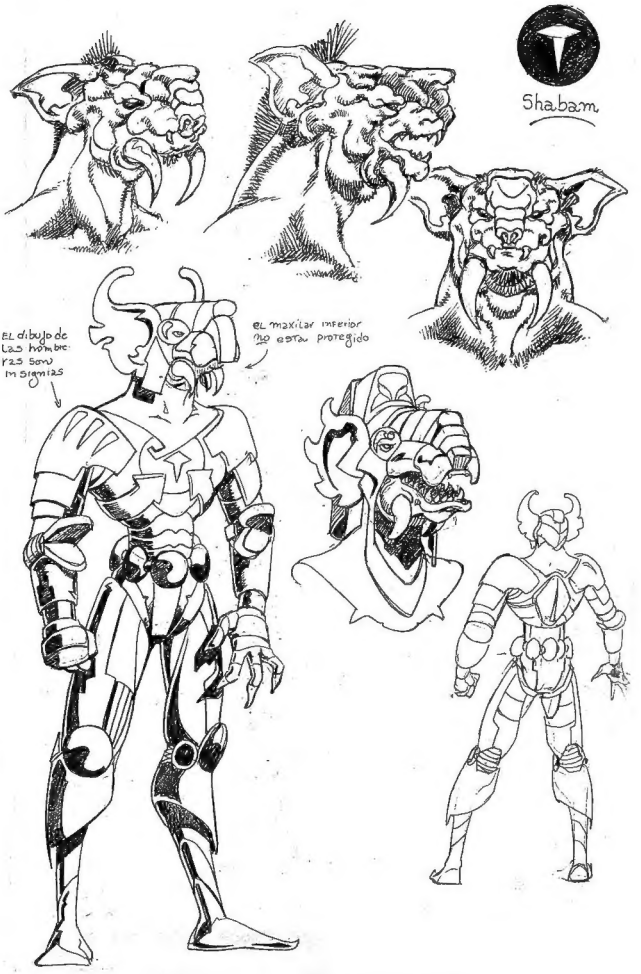
Shabam
EL dibujo de las hombreras son insignias
el maxilar inferior no esta protegido

ROVENA 2/97